回　覧

しょうぼう　中央消防署だより

発行　令和８年３月２０日
〒513-0802
鈴鹿市飯野寺家町 217 番地の１
鈴鹿市中央消防署
発行責任者　中央消防署長　飯田　行信
電話・FAX　０５９－３８２－９１６５
０５９－３８３－１４４７

❀みなさん、火災予防運動をご存じですか？

３月１日から３月７日までの間、春の火災予防運動が実施されました。火災予防運動は春と秋の年２回実施され、防火意識を高める全国的な運動です。

令和７年中の鈴鹿市火災件数は 78 件で、前年に比べ 26 件の増加となりました。

【　住宅防火のいのちを守る５つの習慣　】

1　寝たばこは絶対にしない、させない。
2　ストーブの周りに燃えやすいものを置かない。
3　コンロを使うときは、火のそばを離れない。
4　コンセントのほこりを清掃し、不必要なプラグは抜く。
5　住宅用火災警報器を設置する。

❀救急車の適正利用にご協力を！

令和７年中の鈴鹿市の救急件数は 11,262 件で、前年よりも 15 件の増加となりました。これは、一日あたり 30.9 件していることになります。

このうち約 57.4％の方が「入院加療を必要としない軽症」の搬送となっています。

緊急性のある人に速やかに救急車が到着できるように、体調が悪い時は早めに掛かりつけ医や、近くの病院を受診して下さい。

また、下記のダイヤルもご利用下さい。

令和7年中　救急搬送人員の傷病程度
（10,421 人）

●鈴鹿市医療・健康相談ダイヤル２４
TEL 0120-239-865
(24 時間・365 日受付/通信料・相談料無料)

●医療ネットみえ
（「医療ネットみえ」で検索）

●三重県救急医療情報センターコールセンター
TEL 059-229-1199

●みえ子ども医療ダイヤル
(19：30～翌 8：00) TEL ＃8000

●鈴鹿市応急診療所 TEL 059-382-5066
〈診察時間〉毎日　19：30～22：30（受付 19：00～22：00）
日・祝・年末年始　9：30～12：00　13：00～16：30（受付 9：00～16：00）

❀山林火災が各地で猛威を振るう！

令和７年は大規模な山林火災が多数発生しました。中でも岩手県大船渡市で発生した山林火災は平成以降最大規模の焼失面積となり、災害発生から鎮火まで41日もの日数がかかっています。

林野庁によると、原因にはたき火（32.5％）や火入れ（18.9％）などがあり、その多くが人間の不注意となっています。

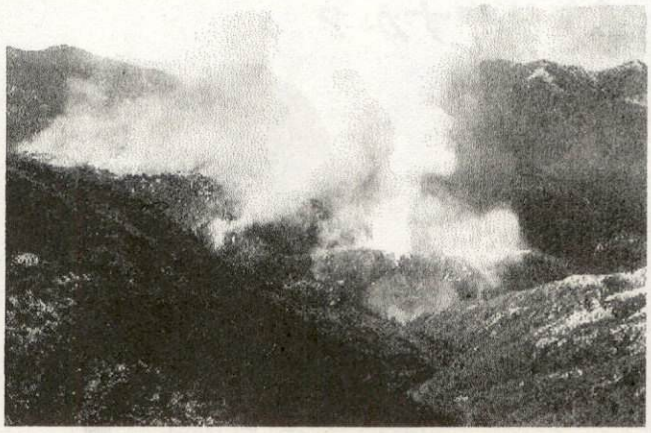

❀野焼きは原則禁止です（廃棄物処理法第16条の2）

影響が無かった場合でも、通報・相談があった場合は指導・中止・改善の対象となります。

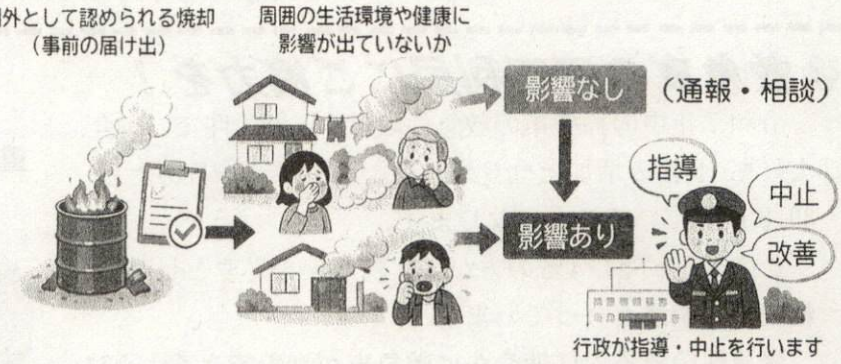

❀鈴鹿市消防本部　公式X（旧 Twitter）随時更新中！

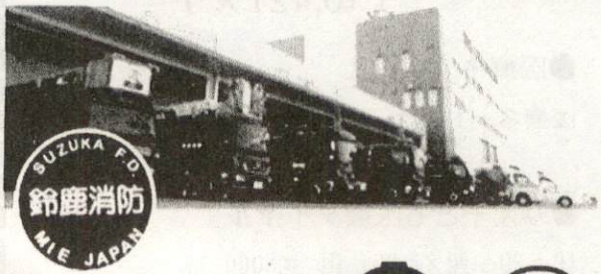

鈴鹿市消防本部【公式】

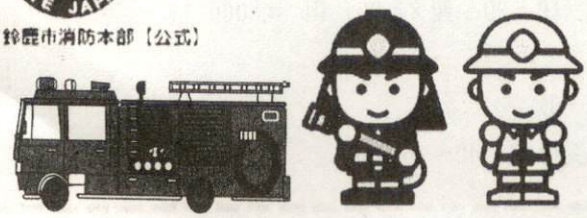

鈴鹿市消防本部の公式X（旧 Twitter アカウント）で、消防行政情報や鈴鹿市消防本部の魅力を発信していきますので、是非フォローをお願いします。

（アカウント名）
@suzukaFD119
（ユーザー名）
鈴鹿市消防本部【公式】

※返信には対応いたしませんのでご了承ください。